

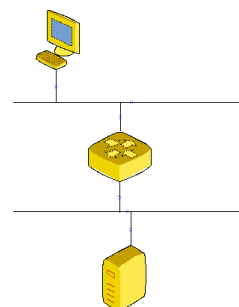

Activité : Routage

Problématique

Comment faire communiquer des machines à l'extérieur de leur LAN ?



Conditions de réalisation de l'activité	Année :	1^{ère} sti2d
	Période :	2^{ème} trimestre
	Groupe de travail :	3 élèves
	Lieu et type de travail :	Salle de TP
	Matériel à disposition :	PC
	Durée de l'activité :	3 heures (activité élève)
	Nombre de séances :	1 x 3h

Objectif de formation :			
2	Maquettage des solutions constructives		
Compétences visées :			
2.2	Architecture fonctionnelle d'un système communicant		
Connaissances visées :			
	Adresse logique du protocole IP		
Coordination avec :			
Physique	non	Maths	non

Pré-requis :			
Modèle OSI, LAN.			

